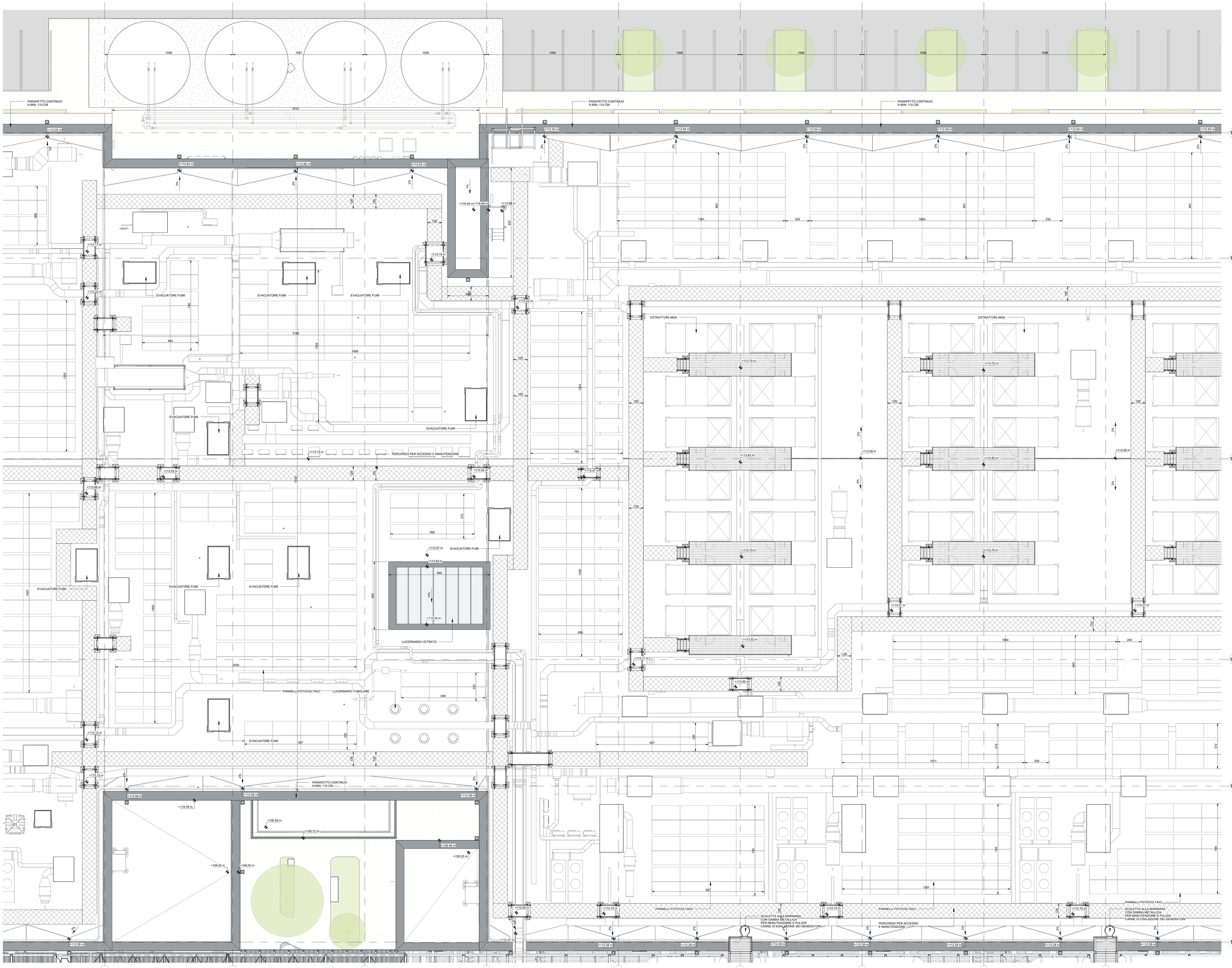


**NOTE GENERALI**

1. QUESTO ELABORATO E' STATO PRODOTTO AI SOLI FINI DELLA FASE PROGETTUALE A CUI SI RIFERISCE E NON PUO' ESSERE UTILIZZATO PER IL CANTIERE NE PER NESSUNA ATTIVITA' RELATIVA ALLA COSTRUZIONE.
2. QUESTO ELABORATO E' RIFERITO SOLAMENTE ALLA DISCIPLINA PROGETTUALE A CUI SI RIFERISCE E DEVE ESSERE LETTO CONGIUNTAMENTE AGLI ELABORATI DELLE ALTRE DISCIPLINE, AGLI ELABORATI SPECIFICI E A TUTTA LA DOCUMENTAZIONE PROGETTUALE
3. TUTTE LE INFORMAZIONI RELATIVE ALL'AREA DI PROGETTO E ALLE PORZIONI DI EDIFICI ED ELEMENTI COSTRUTTIVI ESISTENTI SONO DA CONSIDERARSI COME CON ACCURATI RILIEVI GEOMETRICI E TOPOGRAFICI.
4. PER L'ORIGINE E L'AFFIDABILITA' DEI LIMITI DI INTERVENTO E DEI LIMITI CATASTALI SI RIMANDA AGLI SPECIFICI DOCUMENTI UFFICIALI
5. PER LE INFORMAZIONI SULLE AREE ESTERNE ALL'AREA DI INTERVENTO SI RIMANDA AI DOCUMENTI COMUNALI UFFICIALI E AGLI ELABORATI DEL RILIEVO.
6. LE QUOTE RIPORTATE SUL DISEGNO SONO IN CENTIMETRI SE NON DIVERSAMENTE INDICATO. TUTTE LE APERTURE SONO QUOTATE AL NETTO.
7. PER TUTTE LE MISURE FARE RIFERIMENTO ESCLUSIVAMENTE ALLE QUOTE DIMENSIONALI RAPPRESENTATE SUL DISEGNO. NON E' CONSENTITO PRENDERE MISURE DIRETTAMENTE DAL DISEGNO. PER QUALSIASI DIMENSIONE FARE RIFERIMENTO AGLI ELABORATI AD UNA SCALA MAGGIORE DI DETTAGLIO. EVENTUALI DISCREPANZE DEVONO ESSERE SEGNALATE AL PROGETTISTA PER ISCRITTO.
8. PER LA STRATEGIA ANTINCENDIO E LE RELATIVE PRESCRIZIONI SI RIMANDA AL PROGETTO DI PREVENZIONE INCENDI.
9. PER TUTTE LE ALTEZZE DEGLI AMBIENTI INDICATE IN PIANTA SI RIFERISCONO ALLE ALTEZZE MEDIE PONDERALI DELL'AMBIENTE. FARE RIFERIMENTO ALLE SEZIONI SPECIFICHE E AGLI ELABORATI DI DETTAGLIO PER MAGGIORI INFORMAZIONI.

Key Plan

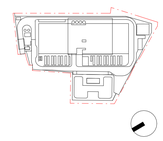

| Rev. | Data | Descrizione |
|---|---|---|
| P01 | 31/10/2025 | Permesso di Costruire |
| P02 | 30/06/2026 | Integrazioni Mase |

Zibido San Giacomo

Progettazione masterplan, Progettazione architettonica, Progettazione ingegneristica


ARUP
**Arup Italia S.r.l.**

Corso Italia 1 - 20122 Milano, Italia
t. +39 02 8597 9301
e. milan@arup.com
www.arup.com

Consulenti specialistici:

Prevenzione incendi
Studio Mistretta & Co
**Ing. Silvestro Mistretta**
Via Canova 25 - 20145 - Milano
t. +39 02 4817997
e. info@studiomistretta.org

Invarianza idraulica e interferenze
STIDEA
**STIDEA S.r.l.**
Via Irnerio 10 - 40126 Bologna
t. +39 051 0195911
e. info@stidea-srl.it

Requisiti acustici passivi
ambiente
**Ambiente S.p.a.**
Via Fossona 21 - 54033 - Carrara (MS)
t. +39 05 8585624
e. home@ambientesc.it

Fattibilità ambientale
ERM
**ERM Italia S.p.a.**
Via San Gregorio 38 - 20124 - Milano
t. +39 02 67 6401
e. info.italy@erm.com

Sottostazione Alta Tensione
**Geotech S.r.l.**
Via Tomaso Nani 7 - 23017 - Morbegno (SO)
t. +39 02 42012774
e. info@geotech-srl.it


Committente

Amazon Data Services Italy S.r.l.

Progetto

PERMESSO DI COSTRUIRE
art. 10(L), D.P.R. 6 Giugno 2001, n° 380

Progetto di Data Center
in Via G. Verdi n° 9, Zibido San Giacomo,
Milano, Italia

Fase progettuale:

PERMESSO DI COSTRUIRE

Titolo Elaborato

STATO DI PROGETTO - Edificio Principale - Pianta Copertura - Quadrante 3

| | |
|---|---|
| Scala<br>1:100 | |
| Disciplina<br>Architettura | By / Chkd / Appd<br>SC/AMC/VM |
| Arup Job No<br>306134-00 | Rev<br>P02 |
| Tav. No<br>Z-A-PDC-PL-RF-03 | |

Do not scale

© Arup